

## Canasta Básica Alimentaria Rosario. Febrero de 2022.

### Resumen ejecutivo.

#### Destacados

- El costo de la CBA rosarina se **incrementó un 3,3% respecto al mes de Enero**. Esta variación fue impulsada fundamentalmente por el aumento del precio en las categorías “Verduras y Hortalizas”, “Raíces y Tubérculos” y “Huevos” y la caída de algunos rubros que habían registrado fuertes subas en los meses anteriores como “Bebidas y Jugos”.
- Un rosarino de entre 30 y 60 años necesitó como mínimo **\$10.044 mensuales en febrero** para adquirir los alimentos de la Canasta Básica Alimentaria (CBA) y no quedar, por tanto, bajo la línea de indigencia.



- Un **hogar de cuatro miembros**, integrado por un varón de 40 años, una mujer de 35 y dos varones de 17 y 15 años debió tener, en febrero de 2022, un ingreso igual o superior a **\$38.267** para satisfacer sus **necesidades alimentarias básicas**<sup>1</sup>.

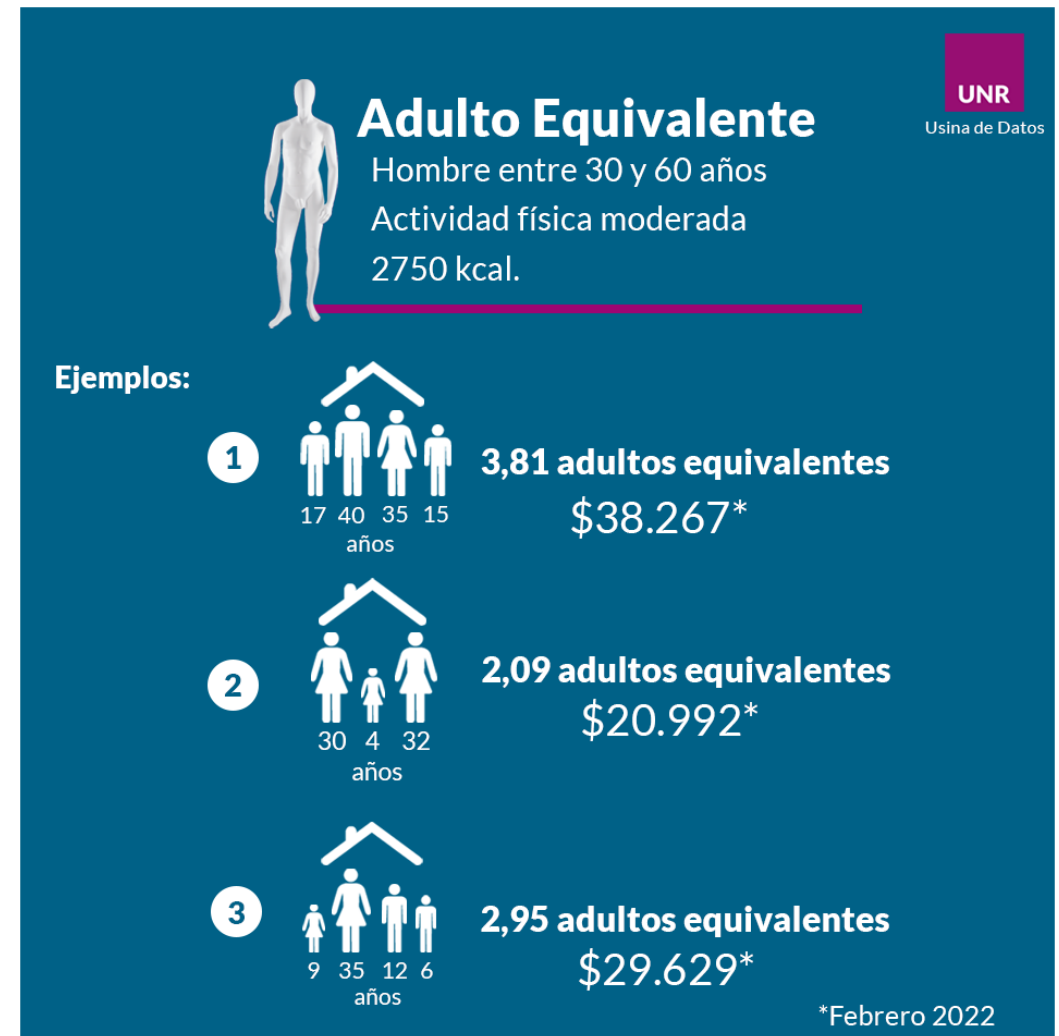

<sup>1</sup> Dado que los requerimientos nutricionales varían según el sexo, la edad y la intensidad de la actividad física, la CBA toma como referencia a un varón adulto de 30 a 60 años, con actividad física moderada, que se denomina “adulto

equivalente”. Por tanto, la CBA de un hogar depende de la edad y sexo de sus miembros. Su valor determina la Línea de Indigencia. Un hogar que no llegue a cubrir el valor de su CBA, será considerado indigente.

- Durante el mes de febrero, no hubo aumento del haber mínimo jubilatorio, la Pensión Universal para el Adulto Mayor y la Asignación Universal Por Hijo por lo que hubo una disminución en términos nominales, lo que originó una disminución real en términos de canasta básica de 3,2%. El Salario Mínimo, Vital y Móvil ascendió a \$33.000, por lo que representa una disminución real en términos de canasta básica de 0,2%.

**Asignación Universal por Hijo en comparación con CBA**

Con el valor de la AUH una persona mayor a 2 años no puede cubrir sus requerimientos nutricionales mínimos.

La AUH percibida es de \$4.542 y solo cubre la CBA hasta los 2 años de edad\*

2 años

Febrero 2022

**Ejemplos de poder de compra según tipos de ingresos**

Febrero 2022

|  |  |                             |
|--|--|-----------------------------|
| <b>Jubilación Mínima</b>                 |  | \$29.062<br><b>2,9 CBA*</b> |
| <b>Pensión Universal Adultos Mayores</b> |  | \$23.250<br><b>2,3 CBA*</b> |
| <b>Salario Mínimo, Vital y Móvil</b>     |  | \$33.000<br><b>3,3 CBA*</b> |
| <b>Asignación Universal por Hijo</b>     |  | \$4.542<br><b>0,5 CBA*</b>  |

\*Corresponden a CBA para adulto equivalente.