

Canasta Básica Alimentaria Rosario. Noviembre de 2021.

Resumen ejecutivo.

Destacados

- El costo de la CBA rosarina se **incrementó un 0,9% respecto al mes de octubre**. Esta variación fue impulsada fundamentalmente por el aumento del precio en las categorías “Frutas”, “Carnes” y “Bebidas y jugos” y la caída de los rubros “Verduras y Hortalizas”, “Raíces y tubérculos” y “Lácteos”.



- Un rosarino de entre 30 y 60 años necesitó como mínimo **\$8.749 mensuales en noviembre** para adquirir los alimentos de la Canasta Básica Alimentaria (CBA) y no quedar, por tanto, bajo la línea de indigencia.
- Un **hogar de cuatro miembros**, integrado por un varón de 40 años, una mujer de 35 y dos varones de 17 y 15 años debió tener, en octubre de 2021, un ingreso igual o superior a **\$33.334** para satisfacer sus **necesidades alimentarias básicas**¹.

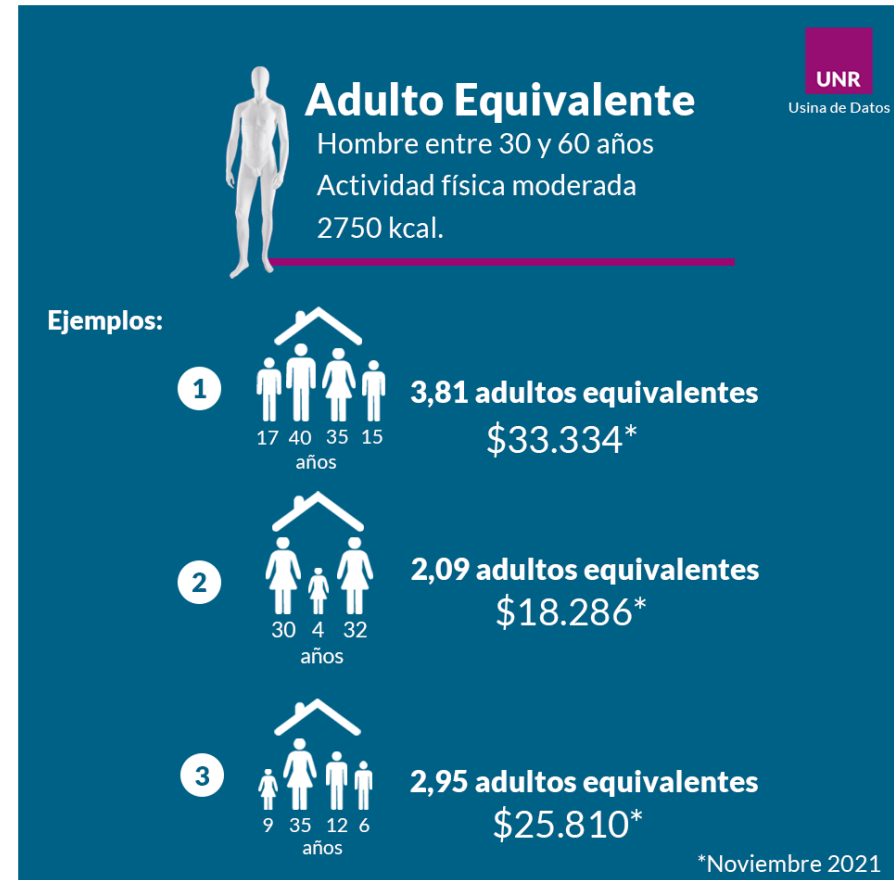

¹ Dado que los requerimientos nutricionales varían según el sexo, la edad y la intensidad de la actividad física, la CBA toma como referencia a un varón adulto de 30 a 60 años, con actividad física moderada, que se denomina “adulto

equivalente”. Por tanto, la CBA de un hogar depende de la edad y sexo de sus miembros. Su valor determina la Línea de Indigencia. Un hogar que no llegue a cubrir el valor de su CBA, será considerado indigente.

- En el mes de Noviembre no se produjeron aumentos en el Salario Mínimo Vital y Móvil, el haber mínimo jubilatorio, la Pensión Universal para el Adulto Mayor y la Asignación Universal Por Hijo por lo tanto correspondió un deterioro de su poder adquisitivo con respecto a la Canasta Básica Alimentaria.

Asignación Universal por Hijo en comparación con CBA

Con el valor de la AUH una persona mayor a 1 año no puede cubrir sus requerimientos nutricionales mínimos.

La AUH percibida es de \$4.050 y solo cubre la CBA hasta los 2 años de edad*

2 años

UNR Usina de Datos

Noviembre 2021

Ejemplos de poder de compra según tipos de ingresos

UNR Usina de Datos

Noviembre 2021

Jubilación Mínima		\$25,922 3,0 CBA*
Pensión Universal Adultos Mayores		\$20.738 2,4 CBA*
Salario Mínimo, Vital y Móvil		\$32.000 3,7 CBA*
Asignación Universal por Hijo		\$4.050 0,5 CBA*

*Corresponden a CBA para adulto equivalente.