

Canasta Básica Alimentaria Rosario. Septiembre de 2021.

Resumen ejecutivo.

Destacados

- El costo de la CBA rosarina se **incrementó un 2,9% respecto al mes de agosto**. Esta variación fue impulsada fundamentalmente por el aumento del precio en las categorías “Verduras y Hortalizas”, “Condimentos” y “Frutas” y la caída de algunos rubros que habían registrado fuertes subas en los meses anteriores como “Raíces y Tubérculos” y “Carnes”.



- Un rosarino de entre 30 y 60 años necesitó como mínimo **\$8531 mensuales en septiembre** para adquirir los alimentos de la Canasta Básica Alimentaria (CBA) y no quedar, por tanto, bajo la línea de indigencia.
- Un **hogar de cuatro miembros**, integrado por un varón de 40 años, una mujer de 35 y dos varones de 17 y 15 años debió tener, en junio de 2021, un ingreso igual o superior a **\$32.503** para satisfacer sus **necesidades alimentarias básicas**¹.

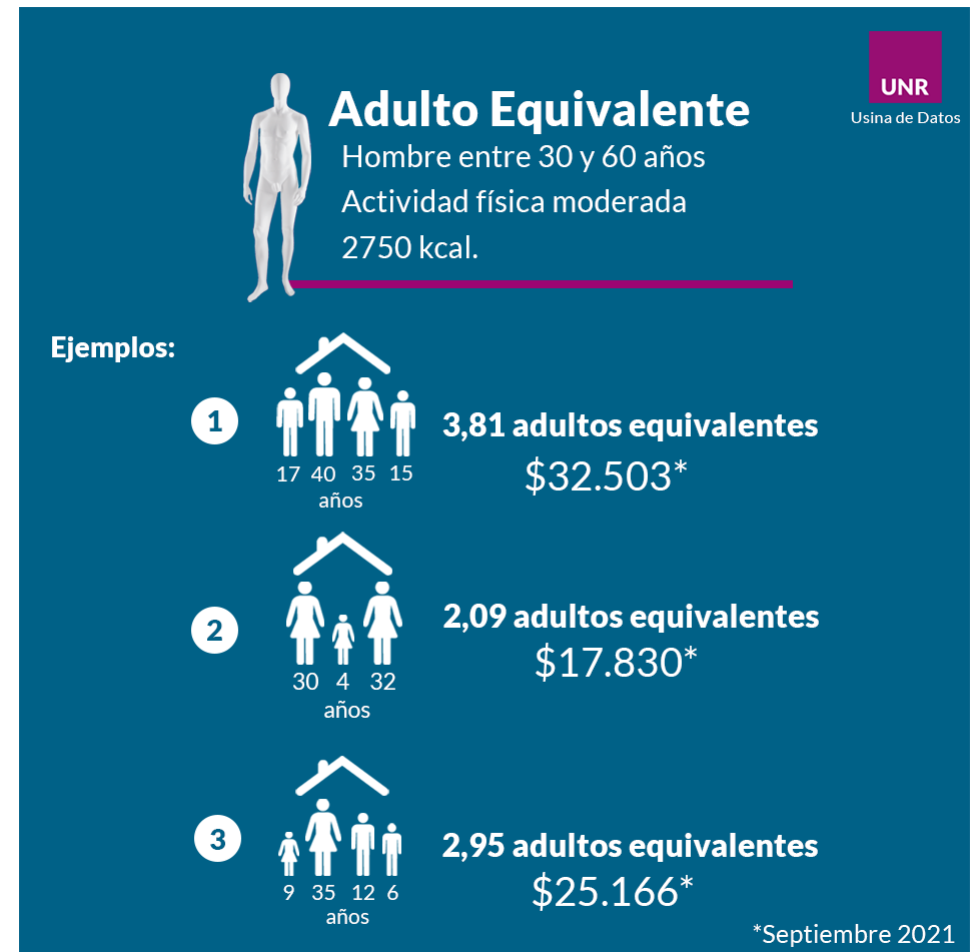

¹ Dado que los requerimientos nutricionales varían según el sexo, la edad y la intensidad de la actividad física, la CBA toma como referencia a un varón adulto de 30 a 60 años, con actividad física moderada, que se denomina “adulto

equivalente”. Por tanto, la CBA de un hogar depende de la edad y sexo de sus miembros. Su valor determina la Línea de Indigencia. Un hogar que no llegue a cubrir el valor de su CBA, será considerado indigente.

- Durante el mes de septiembre, el aumento del Salario Mínimo Vital y Móvil de 15,4% superó al crecimiento del costo de la canasta de 2,9%, por lo que se produjo un aumento en su poder adquisitivo de 12,1%, en términos de CBA. Por otro lado, el haber mínimo jubilatorio, la Pensión Universal para el Adulto Mayor y la Asignación Universal Por Hijo tuvieron un incremento del 12,4% en términos nominales, lo que resultó en un aumento real del 9,2%, en términos de CBA.

Asignación Universal por Hijo en comparación con CBA

Con el valor de la AUH una persona mayor a 1 año no puede cubrir sus requerimientos nutricionales mínimos.

La AUH percibida es de \$4.050 y solo cubre la CBA hasta los 2 años de edad*

2 años

Septiembre 2021

Ejemplos de poder de compra según tipos de ingresos

Septiembre 2021

Jubilación Mínima		\$25,922 3,0 CBA*
Pensión Universal Adultos Mayores		\$20.738 2,4 CBA*
Salario Mínimo, Vital y Móvil		\$29.160 3,4 CBA*
Asignación Universal por Hijo		\$4.050 0,5 CBA*

*Corresponden a CBA para adulto equivalente.