

## Canasta Básica Alimentaria Rosario. Junio de 2021.

### Resumen ejecutivo.

#### Destacados

- El costo de la CBA rosarina se **incrementó un 1,2% respecto al mes de mayo**. Esta variación fue impulsada fundamentalmente por el aumento del precio en las categorías “Raíces y Tubérculos”, “Aceite y Grasas” y “Huevo” y la caída de algunos rubros que habían registrado fuertes subas en los meses anteriores como “Verduras y Hortalizas” y “Lácteos”.
- Un rosarino de entre 30 y 60 años necesitó como mínimo **\$7934 mensuales en junio** para adquirir los alimentos de la Canasta Básica Alimentaria (CBA) y no quedar, por tanto, bajo la línea de indigencia.



- Un **hogar de cuatro miembros**, integrado por un varón de 40 años, una mujer de 35 y dos varones de 17 y 15 años debió tener, en junio de 2021, un ingreso igual o superior a **\$30.228** para satisfacer sus **necesidades alimentarias básicas**<sup>1</sup>.

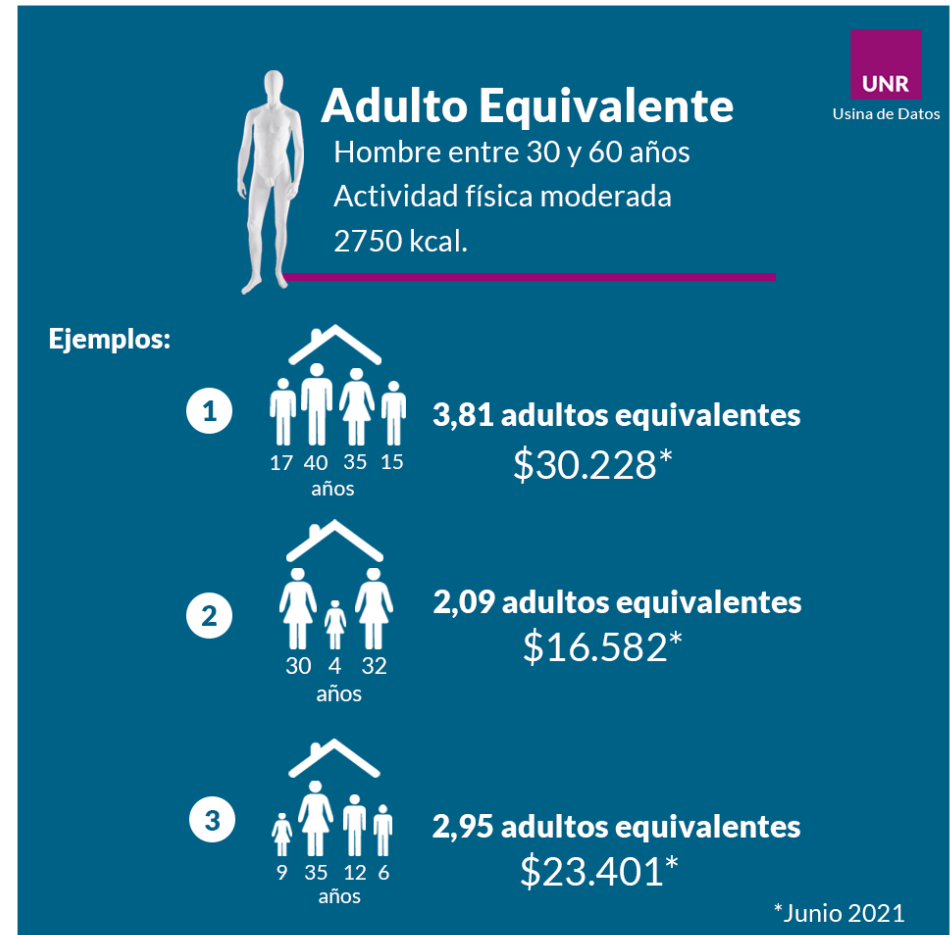

<sup>1</sup> Dado que los requerimientos nutricionales varían según el sexo, la edad y la intensidad de la actividad física, la CBA toma como referencia a un varón adulto de 30 a 60 años, con actividad física moderada, que se denomina “adulto

equivalente”. Por tanto, la CBA de un hogar depende de la edad y sexo de sus miembros. Su valor determina la Línea de Indigencia. Un hogar que no llegue a cubrir el valor de su CBA, será considerado indigente.

- Durante el mes de junio el aumento del Salario Mínimo Vital y Móvil de 3,5% superó al crecimiento del costo de la canasta de 1,2%, por lo que se produjo un aumento en su poder de compra de 2,3%, en término de CBAs. Por otro lado, el haber mínimo jubilatorio, la Pensión Universal para el Adulto Mayor y la Asignación Universal Por Hijo crecieron 12,1% en términos nominales y lo que resulta en un aumento del poder de compra del 10,8%, en término de CBAs.

