

Canasta Básica Alimentaria Rosario. Abril de 2021.

Resumen ejecutivo.

Destacados

- El costo de la CBA rosarina se **incrementó un 2,3% respecto al mes de marzo**. Esta variación fue impulsada fundamentalmente por el aumento del precio en las categorías “Pan”, “Huevos” y “Bebidas y Jugos” y la caída de algunos rubros que habían registrado fuertes subas en los meses anteriores como “Frutas” y “Raíces y Tubérculos”.

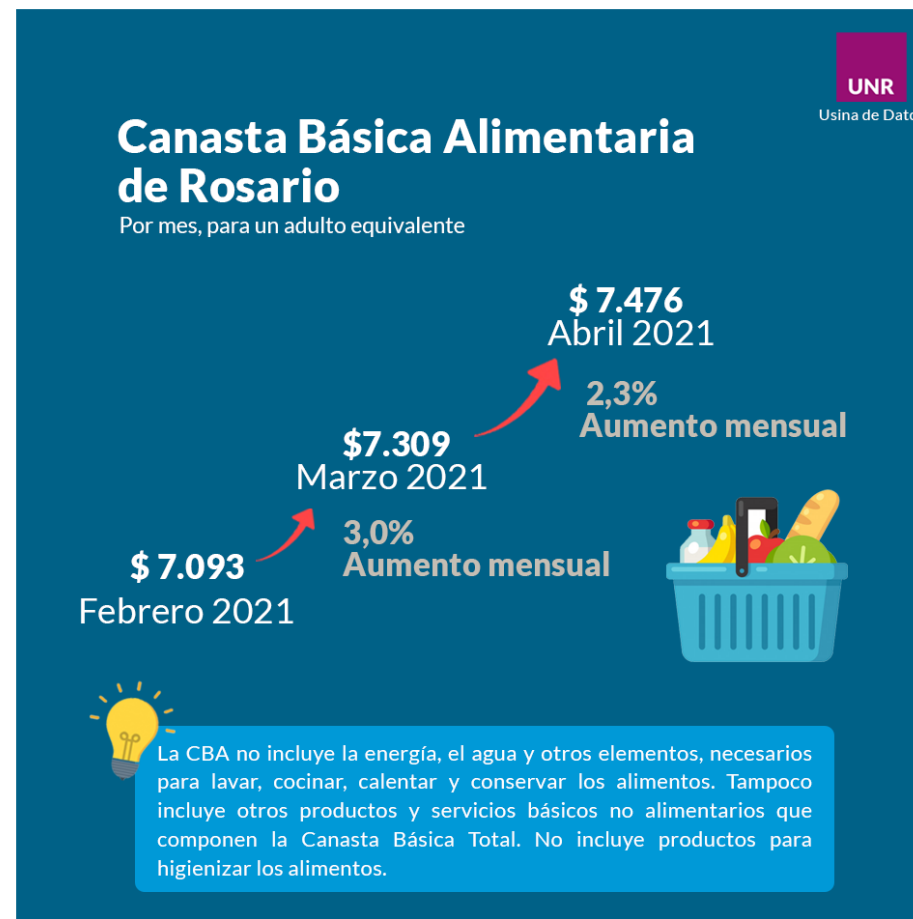

- Un rosarino de entre 30 y 60 años necesitó como mínimo **\$7.476 mensuales en abril** para adquirir los alimentos de la Canasta Básica Alimentaria (CBA) y no quedar, por tanto, bajo la línea de indigencia.
- Un **hogar de cuatro miembros**, integrado por un varón de 40 años, una mujer de 35 y dos varones de 17 y 15 años debió tener, en abril de 2021, un ingreso igual o superior a **\$28.484** para satisfacer sus **necesidades alimentarias básicas**¹.

¹ Dado que los requerimientos nutricionales varían según el sexo, la edad y la intensidad de la actividad física, la CBA toma como referencia a un varón adulto de 30 a 60 años, con actividad física moderada, que se denomina “adulto

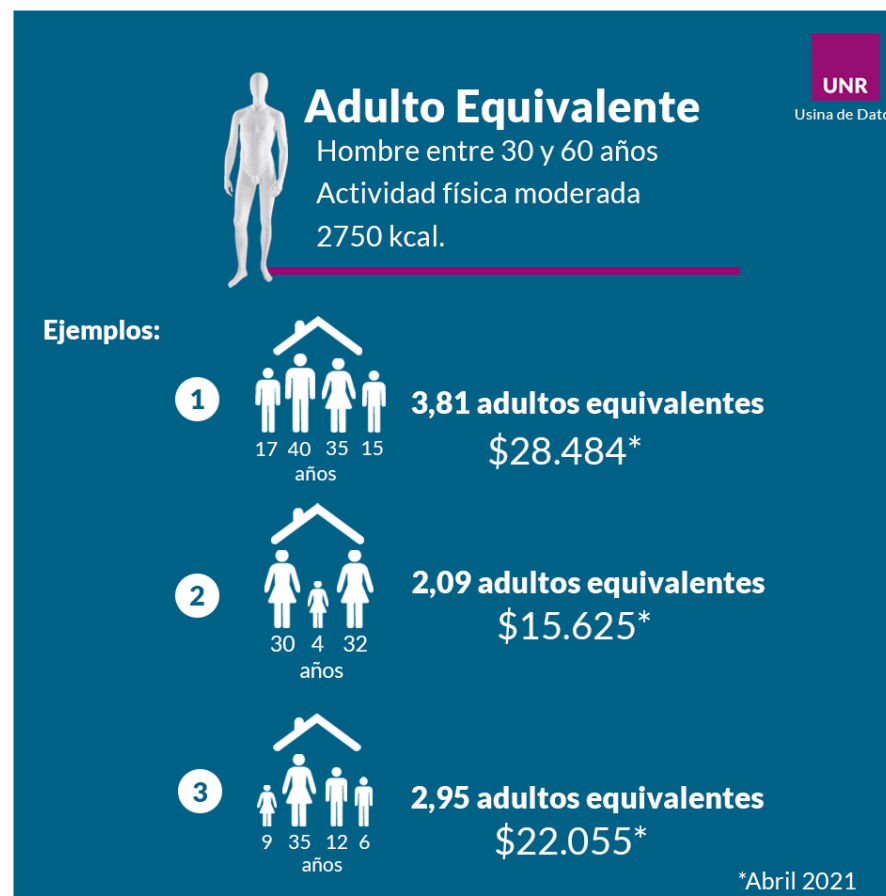

equivalente”. Por tanto, la CBA de un hogar depende de la edad y sexo de sus miembros. Su valor determina la Línea de Indigencia. Un hogar que no llegue a cubrir el valor de su CBA, será considerado indigente.

- En el mes de noviembre no aumentaron la Jubilación Mínima, la PUAM, el SMVM ni la AUH. Por ese motivo, su poder adquisitivo disminuyó al ritmo de la inflación.

