

Canasta Básica Alimentaria Rosario. Octubre de 2020.

Resumen ejecutivo.

Destacados

- El costo de la CBA rosarina se **incrementó un 5,3% respecto al mes de septiembre**. Esta variación fue impulsada fundamentalmente por el aumento del precio en las categorías “Verduras y hortalizas”, “Lácteos” y “Frutas” y la caída de algunos rubros que habían registrado fuertes subas en los meses anteriores como como “Carnes” y ”Condimentos”.
- Un rosarino de entre 30 y 60 años necesitó como mínimo **\$6.117 mensuales en octubre** para adquirir los alimentos de la Canasta Básica Alimentaria (CBA) y no quedar, por tanto, bajo la línea de indigencia.



- Un **hogar de cuatro miembros**, integrado por un varón de 40 años, una mujer de 35 y dos varones de 17 y 15 años debió tener, en octubre de 2020, un ingreso igual o superior a **\$23.304** para satisfacer sus **necesidades alimentarias básicas**¹.

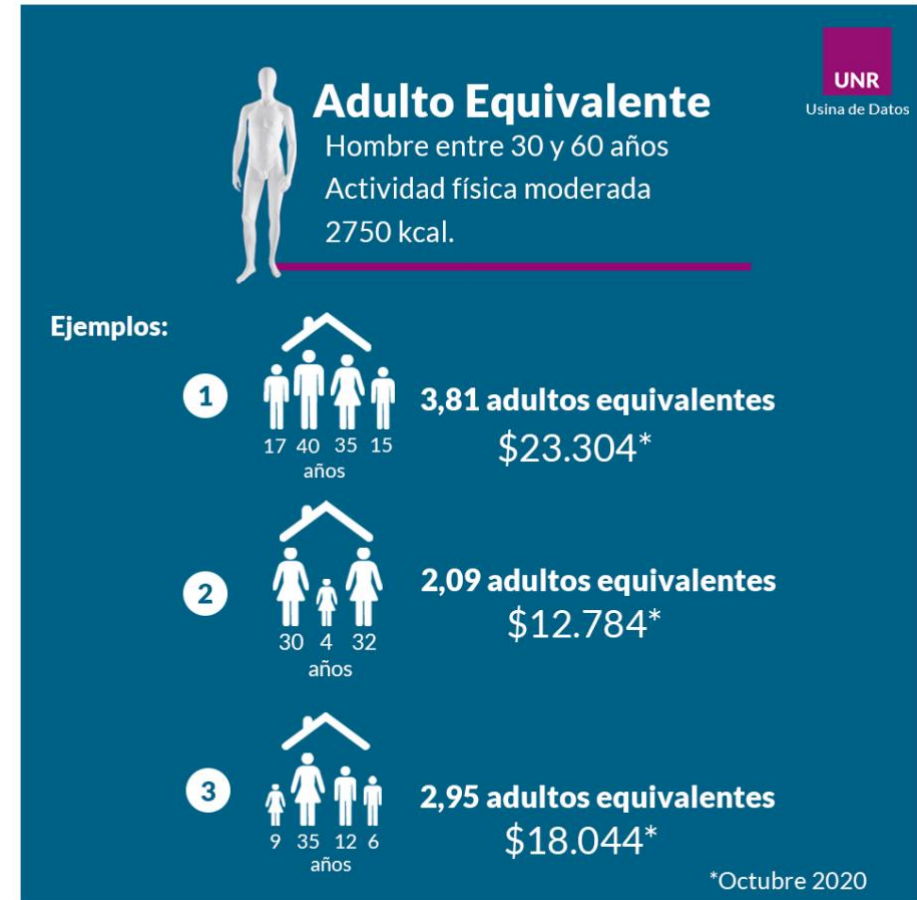

¹ Dado que los requerimientos nutricionales varían según el sexo, la edad y la intensidad de la actividad física, la CBA toma como referencia a un varón adulto de 30 a 60 años, con actividad física moderada, que se denomina “adulto

equivalente”. Por tanto, la CBA de un hogar depende de la edad y sexo de sus miembros. Su valor determina la Línea de Indigencia. Un hogar que no llegue a cubrir el valor de su CBA, será considerado indigente.

- En el mes de octubre no aumentaron la Jubilación Mínima, la PUAM ni la AUH. Por ese motivo, su poder adquisitivo disminuyó al ritmo de la inflación. En cambio el SMVM percibió un aumento del 6% en términos reales.



- El ingreso mensual efectivamente percibido por cada AUH (\$2.832) cubre el valor de la CBA de un niño o una niña de hasta 2 años. Pero, a partir de la implementación de la Tarjeta Alimentar², sumado al ingreso de AUH, la cobertura se extiende y alcanza, en Rosario durante el corriente mes, a los niños y niñas de hasta 6 años.

² La Tarjeta Alimentar representa \$4.000 o \$6.000 mensuales para beneficiarios de la AUH con un/a hijo/a o más de dos hijos/as de hasta 6 años, respectivamente destinados a la compra de alimentos y bebidas no alcohólicas.

UNR
Usina de Datos

Asignación Universal por Hijo en comparación con CBA

Con el valor de la AUH una persona mayor a 2 años no puede cubrir sus requerimientos nutricionales mínimos.

La AUH percibida es de \$2.832 y solo cubre la CBA hasta los 2 años de edad*



2 años

*Octubre 2020

Variación por rubros de la CBA Rosario entre septiembre y octubre 2020

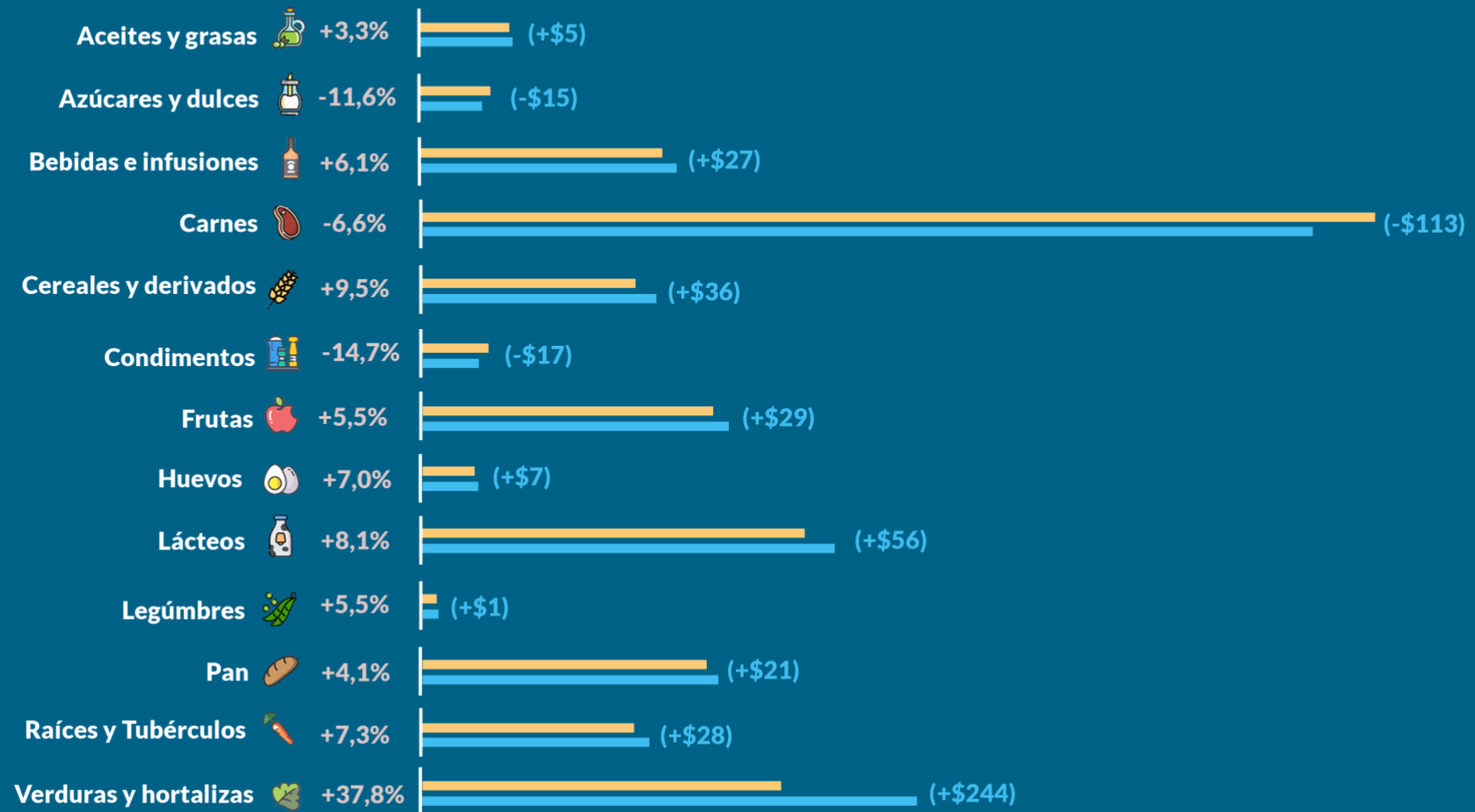

■ Septiembre ■ Octubre